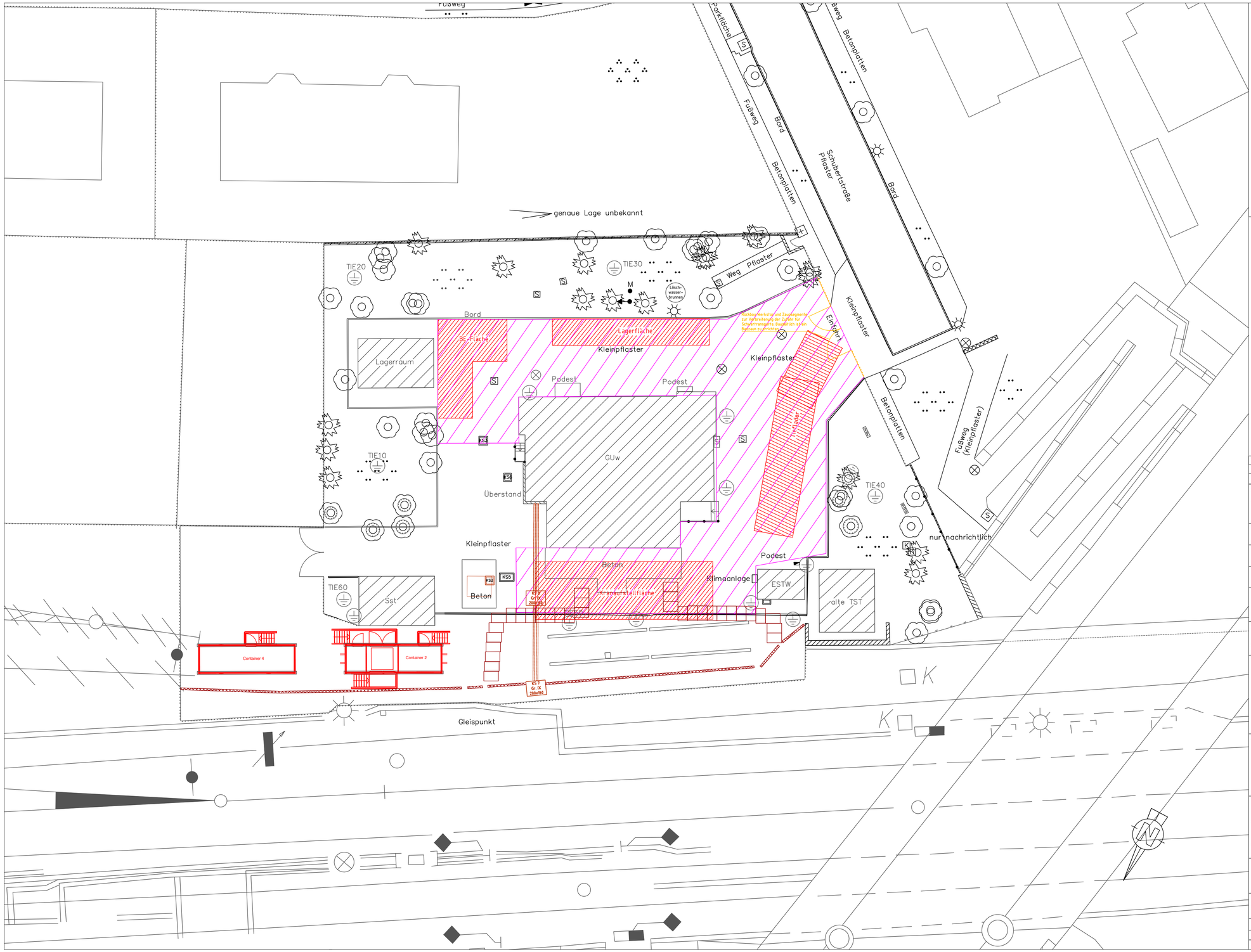

Legende

- Schieber (Wasser)
- Kabelmerkstein
- Gully
- Kabelschacht
- Schaltschrank
- Überflurhydrant
- Tiefenerder
- Laternenmast
- Merksäule
- Grenzstein
- Laubbaum
- Nadelbaum
- Einstiegschacht
- Grünland
- Betandskabel (nur nachrichtlich)
- BE-Flächen
- Schutzflächen Pflaster
- Bestand

Anlage 3.5

Nur für die Vergabe

Index:	Änderungen bzw. Ergänzungen	Name:	Datum:
01	Anpassung entsprechend Stellungnahme vom 16.09.2024	M. Heimann	17.09.2024

Prüfvermerke

die Übereinstimmung der Zeichnung mit der Ausführung bestätigt:
für den Auftragnehmer: .....
Ort, Datum, Unterschrift

gleichgestellt mit Prüfexemplaren — geprüft / genehmigt
Datum
Prüfingenieur

Interoperabilität geprüft (benannte Stelle) — Name
Datum
geprüft / genehmigt
Datum
geprüft / genehmigt
Datum

Eisenbahn-Bundesamt

Freigabe der Ausführungsunterlagen
☐ mit Regelungen durch den BVB
Freigabe
-Nr.: I.BT-x-B(nn)-MM / .....
Ort, Datum, Unterschrift (BVB)

Genehmigung zur Bauausführung
.....
Ort, Datum, Unterschrift

Lageskizze:

Auftragnehmer:

Planverfasser: DB NETZE
DB Energie GmbH
Investitionsprojekte Planung
Europaplatz 2
10557 Berlin
.....
Ort, Datum, Unterschrift

Auftrag-Nr.: V.031065512

	Datum	Name
gez.	31.07.2024	Heimann
bearb.	31.07.2024	Heimann
gepr.	31.07.2024	Ecke

Bauherr: DB NETZE
DB Energie GmbH
Betriebsbereich
S-Bahnstromversorgung
I.ET-OS
Markgrafendamm 24 – Haus 13
10245 Berlin

Planung: DB NETZE
DB Energie GmbH
Investitionsprojekte Planung
Europaplatz 2
10557 Berlin
.....
Ort, Datum, Unterschrift

Plan-Nr.: Anlage 07.21.01
Planart: Entwurfsplanung
Planzeichen:
Blattgr.: 840x514

Maßstab: 1:200

S-Bahnstromanlagen
Lageplan - BE-Flächen tGUw - Schritt 1

Einwirkungen (Lastmodelle):
Höhen- und Koordinatensystem:

Projekt:
Strecke:

Grunderneuerung Gleichstromunterwerk Lichterfelde West
Berlin-Lichterfelde West S-Bahn - Berlin Sundgauer Straße

Bauwerksnummer					Brückennr.	Barcode
Strecke		Kilometer		Kennzahl		
6033	*	10,1	*			